

P1=P2=P3=P4=P5=P6=P7=P8=P9=P10=P11=P12=P13=P14=P15=P16

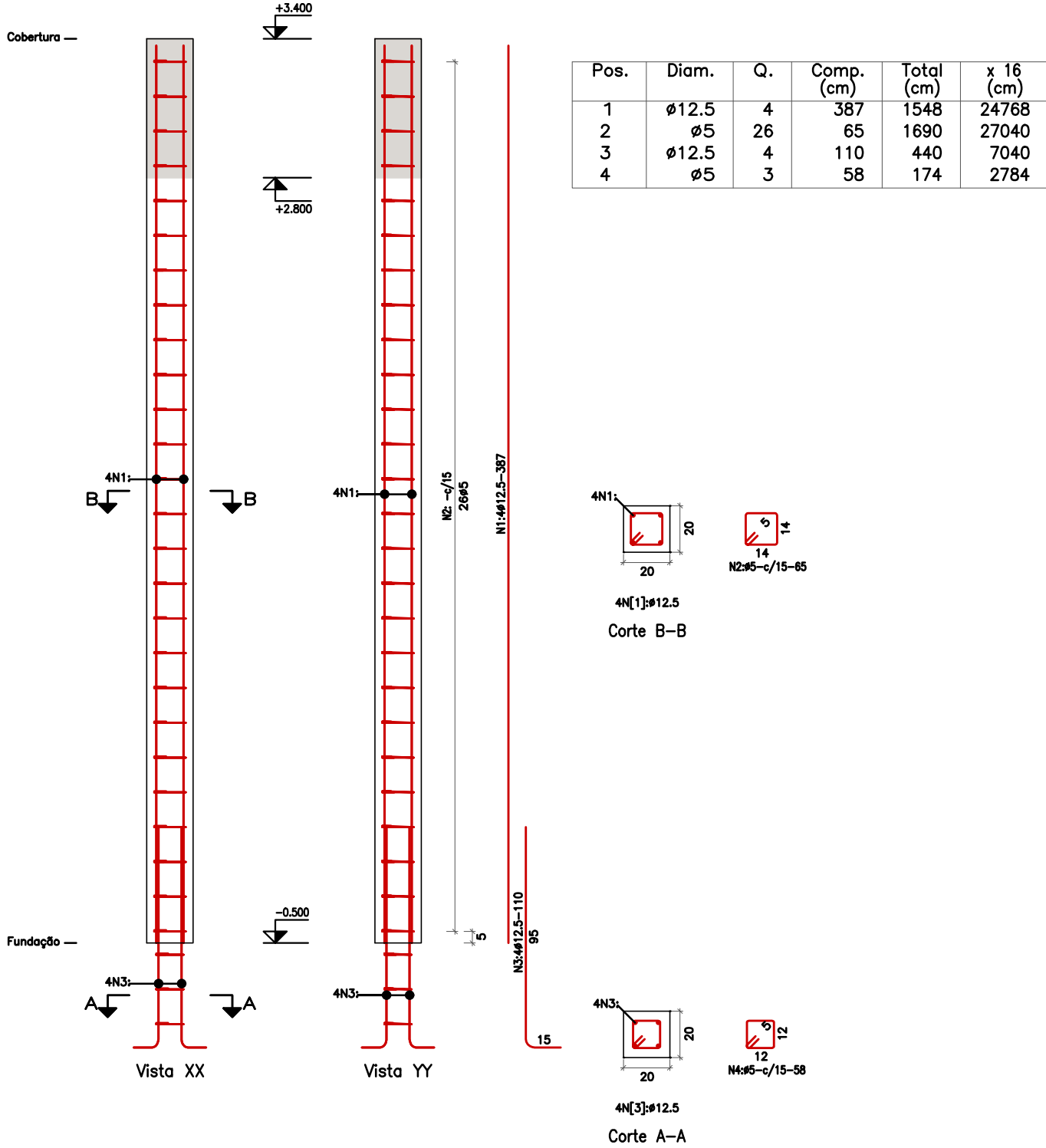

OBSERVAÇÕES GERAIS

- 1 - MEDIDAS EM CENTÍMETROS
- 2 - NÍVEIS EM METROS

NOTAS

- 1 - RESISTÊNCIA CARCTERÍSTICA DO CONCRETO EM GERAL $f_{ck}=25,0MPa$
RELAÇÃO ÁGUA/CIMENTO EM MASSA (A/C) ≤ 0.60
- 2 - CLASSE DE AGRESSIVIDADE AMBIENTAL: II (MODERADA)
- 3 - CONVENÇÕES: ☐ PILARES QUE NASCEM
☒ PILARES QUE MORREM
- 4 - COBRIMENTO NOMINAL DAS ARMADURAS PARA $\Delta C=5mm$
(CONTROLE RIGOROSO DOS COBRIMENTOS)
SAPATAS, PILARES E VIGAS = 3,0cm / LAJES = 2,5cm
- 5 - DETALHE DA POSIÇÃO DA ARMADURA NA 2ª CAMADA
- 6 - O SÍMBOLO — INDICA ARMADURA INFERIOR (POSITIVA)
- 7 - O SÍMBOLO - - - INDICA ARMADURA SUPERIOR (NEGATIVA)

PROPRIETÁRIO: TRIBUNAL REGIONAL ELEITORAL DA BAHIA

RESPONSÁVEL TÉCNICO: YURI WILLIAM G. ALMEIDA

R00	07/2025	ACS	EMISSÃO INICIAL
REV. Nº	DATA	RESPONSÁVEL	DESCRIÇÃO



ARQUITETURA
CONSTRUTIVIDADE
SERVIÇOS

CNPJ: 21.162.729/0001-34

PODER JUDICIÁRIO FEDERAL

TRIBUNAL REGIONAL ELEITORAL DA BAHIA

SECRETARIA DE GESTÃO ADMINISTRATIVA E DE SERVIÇOS

COORDENADORIA DE OBRAS E MANUTENÇÃO PREDIAL

SEÇÃO DE PROJETOS E OBRAS

NOME DA CONSTRUÇÃO		TIPO SERVIÇO	
FÓRUM ELEITORAL DO TRE-BA		PROJETO EXECUTIVO	
ENDEREÇO DA OBRA		MUNICÍPIO	
AV. GETÚLIO VARGAS - CENTRO 473 - ITAMARAJU - BA		ITAMARAJU - BA	
IDENTIFICAÇÃO DA PLANTA			
FÓRUM ELEITORAL DE ITAMARAJU - BA			
ARMADURAS DOS PILARES			
RESPONSÁVEL TÉCNICO		CAU / CREA	
ENG. YURI WILLIAM G. ALMEIDA		05111547398A	
DESENHO		ARQUIVO	
YURI WILLIAM G. ALMEIDA		TREBA-ITA-EST-04-PTDS-R00	
ESCALA		DATA	
1/25		JULHO/2025	
		REVISÃO	
		00	
		TIPO PROJETO	
		ESTRUTURAL	
		FRANCHA	
		EST 04	